IL GAZZETTINO
L'AGENDA
10 giugno 2008 – pagina 21

Le nuove "Veline" ballano in piazza

Un'aspirante velina pronta alla competizione. Sotto l'ideatore di "Striscia" Antonio Ricci insieme al conduttore Ezio Greggio

"Striscia la notizia" cerca le sue due nuove veline pronte ad animare lo studio tv del tg satirico di Antonio Ricci. «Le Veline sono importantissime per "Striscia" - giura Ricci - servono a mantenere la trasmissione nel clima del varietà e ricordano in ogni momento che anche noi siamo spettacolo e non verità». Naturalmente le veline devono essere una bionda e una bruna, «perché devono devono suggerire un'idea dialettica», indi meglio sceglierle attraverso una selezione "dialettica", ossia un super-casting da giocare in tv e capace di animare l'estate di Canale 5 "orfana" del suo preserale acchiappascolti. Le ragazze verranno selezionate a "Veline", lo show itinerante guidato da Ezio Greggio e dal Gabibbo, che proprio stasera farà tappa ad Abano (dove verranno girate sei serate) in concomitanza con il debutto su Canale 5 (alle 20.30), dove vanno in onda le prime puntate registrate la settimana scorsa a Riccione. Tra le prossime tappe a Nordest, ecco Caorle (giovedì 12), quindi Jesolo (6 luglio) e Chioggia (8 luglio).

Lo show itinerante guidato da Ezio Greggio approda oggi ad Abano, giovedì sarà a Caorle. Stasera su Canale 5 si apre la sfida tra le ragazze

Le selezioni sono iniziate circa un anno fa nei centri commerciali di tutta Itlaia, e com'era prevedibile si sono presentate in tantissime, quasi settemila, belle e bellissime, più o meno alte, simpatiche o spigliate, timide o "alla prima seconda terza volta", bionde, rosse brune, studentesse, avvocatesse, infermiere, impiegate, ballerine, operaie, bastiste, attrici o aspiranti attrici, mamme e casalinghe. Tutte con lo stesso sogno, diventare le prossime veline di "Striscia", ma nello stesso tempo decise a passare una serata fuori dal comune e divertente, nella speranza di arrivare alla semifinale di Riva del Garda e alla finalissima di Cologno Monzese.

Un anno importante per Antonio Ricci, che ha festeggiato lo scorso autunno le 20 edizioni del telegiornale satirico di Canale 5, varietà che ormai fa parte della storia della tv, capace di denunciare fatti e misfatti, imbrogli, e malcostume del nostro paese, «con l'obiettivo di insinuare il dubbio nel pubblico a casa». Questi anni di impegno, ma anche di grande comicità e ilarità sono stati dominati dal volto di Ezio Greggio (autore del tormentone "Velineeee") che ha scandito la storia di "Striscia" dal decollo nel 1988 con Gianfranco D'Angelo fino alle recenti edizioni, con Michelle Hunziker e l'inseparabile socio Enzo Iacchetti. E' da qui che nasce l'idea di proseguire il viaggio fino alla fine del compimento del ventesimo anno di festeggiamento (novembre 2008). «Ho accettato volentieri l'invito di Antonio Ricci a proseguire i festeggiamenti per i 20 anni di Striscia la notizia – commenta Greggio – anche perchè – conclude - la vera velina sono io! Le Velineeeee"...». Ricci ha pensato bene di coinvolgere l'artista anche nella scelta delle nuove Veline, simbolo essenziale del programma, capaci di uscire dal piccolo schermo per diventare un vero e proprio fenomeno di costume.

Le ultime fortunate sono Melissa Satta (bruna), Thais Wiggers (bionda tinta) e Veridiana Mallmann (bionda naturale), che hanno appena concluso la loro felice esperienza alla corte di Ricci. E' arrivato per loro il momento di passare il testimone. Chi prenderà il loro posto nella nuova edizione del tg satirico?

VENEZIA

Claudio Ambrosini celebra Meneghello col "Polittico per quattro voci di donna"

Giovedì 12 giugno alle 18.00 nell'Aula Magna dell'Ateneo Veneto verrà presentato il volume "Ur-Malo, da Meneghello. Polittico per quattro voci di donna, pianoforte e cose" di Claudio Ambrosini (pubblicato dall'Ateneo Veneto con il contributo di Regione del Veneto e Casinò di Venezia).

Lo scorso dicembre l'Ateneo Veneto aveva presentato in prima assoluta in concerto "Ur-Malo, da Meneghello. Polittico per quattro voci di donna, pianoforte e cose" di Claudio Ambrosini, recente Leone d'Oro alla Biennale Musica di Venezia. Quell'iniziativa faceva seguito alla felice esperienza realizzata con "Dai Filò di Zanzotto" che l'Ateneo aveva commissionato sempre ad Ambrosini nel 2004. Oggi, dopo l'esecuzione dell'opera, il musicista veneziano torna all'Ateneo per presentare il volume che raccoglie la partitura originale dell'opera, i testi di Meneghello e il cd con la registrazione del polittico. L'appuntamento coincide con l'anniversario della scomparsa di Luigi Meneghello, avvenuta nel giugno 2007 e si aggiunge alle celebrazioni previste a Malo, sua città natale, e a Reading in Inghilterra, dove lo scrittore visse per oltre cinquant'anni, insegnando letteratura italiana nella locale università. Con il maestro Ambrosini ne parleranno Rosella Mamoli Zorzi, Sandro Cappelletto e Gio-Batta Meneguzzo.

TREVISO

Musica e voce insieme nel nome del tango: Vitaliano Trevisan duetta con Marco Tezza

Musica e voce insieme nel nome del tango. Questa sera alle 21, al Teatro Delle Voci di Treviso il pianoforte di Marco Tezza e la voce dello scrittore vicentino **Vitaliano Trevisan (foto)** si mescoleranno per celebrare una una delle più affascinanti forme musicali, il Tango appunto, attraversando più di un secolo e mezzo di storia musicale.

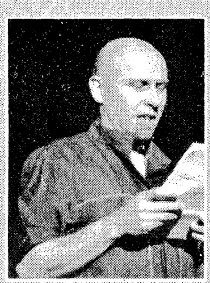

L'itinerario di "Cerca del Tango" tocca le tappe più salienti del percorso temporale di questa musica, dai primi esempi di intensa latinità qui ben rappresentati dalle Goyescas di Granados passando per lo splendido Tango di Albéniz nella trascrizione pianistica di Godowsky fino ad arrivare ad un omaggio al grande Ginastera (che fu anche maestro di Piazzolla) e alle atmosfere allucinate dei tanghi di Satie, Cage e Henze incontrando anche Puccini, Stravinskij, Barber e altri. I brani di Piazzolla sono qui presentati negli arrangiamenti per solo pianoforte dello stesso Marco Tezza.

infoline 0422 540 480